

Faite / Villa QUEST +9.06 +739.66

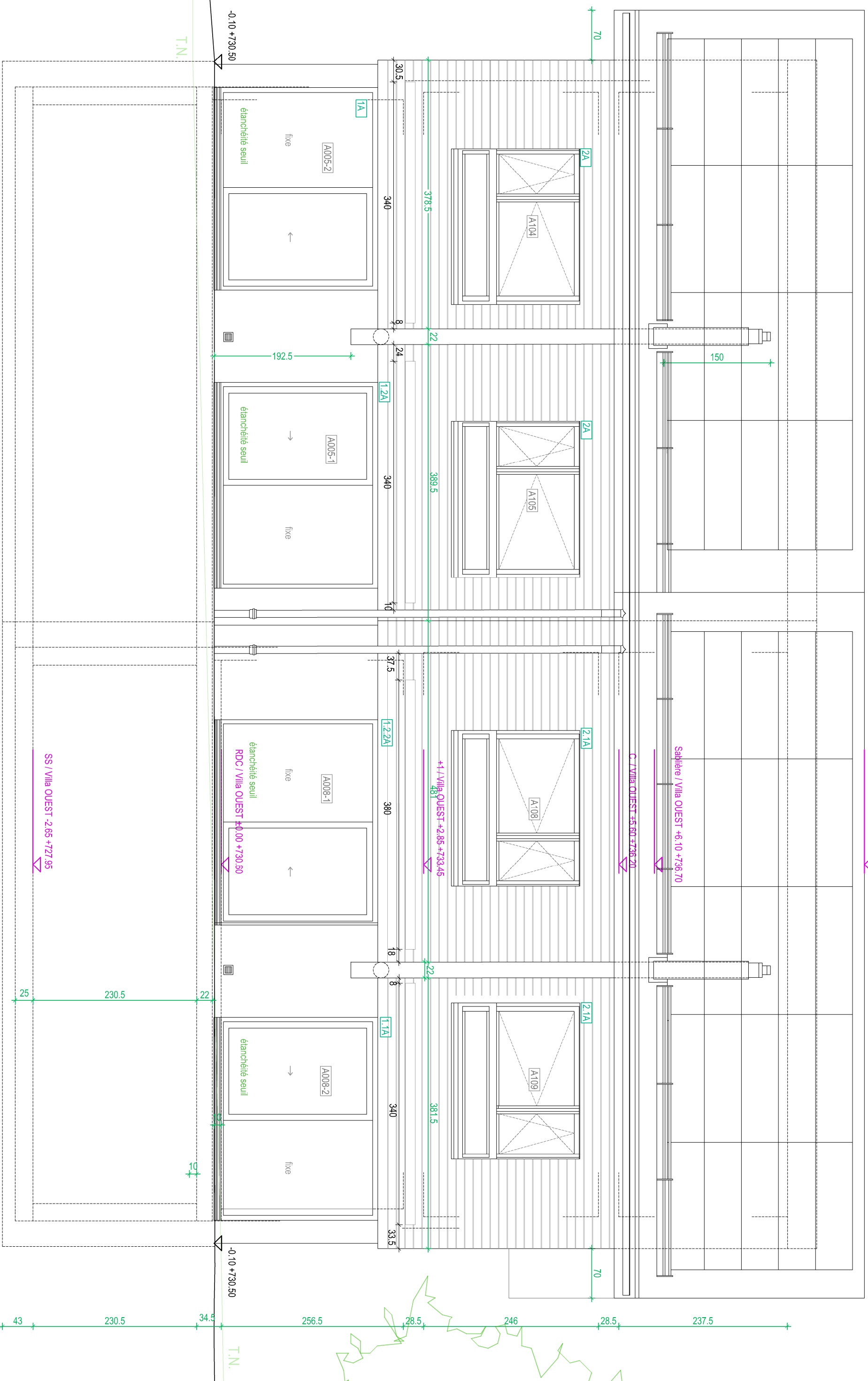

Sablère / Villa QUEST +6.10 +736.70

C / Villa QUEST +5.60 +736.20

+1 / Villa QUEST +2.85 +733.45

RDC / Villa QUEST ±0.00 +730.50

SS / Villa QUEST -2.65 +727.95

Construction de deux villas moyennes

Maitre d'ouvrage: Anne-Claude et Jacques Perrin

Parcelle n° 128 - Chemin des Planches - propriété de Mme Anne-Claude Perrin - 1066 Epalinges

EXECUTION

Echelle 1:50 / A3

date : 27.04.2021

Dessin : JB

Mise à jour : 09.03.2022

Villa A - ouest

Atelier d'architecture Mikulas Sarl, rue de Semsses 16, 1613 Maracon - tél. 021 653 06 74 - info@mikulas.ch - www.mikulas.ch

Façade SUD

203.29