

Faite / Villa OUEST+9.06 +739.66

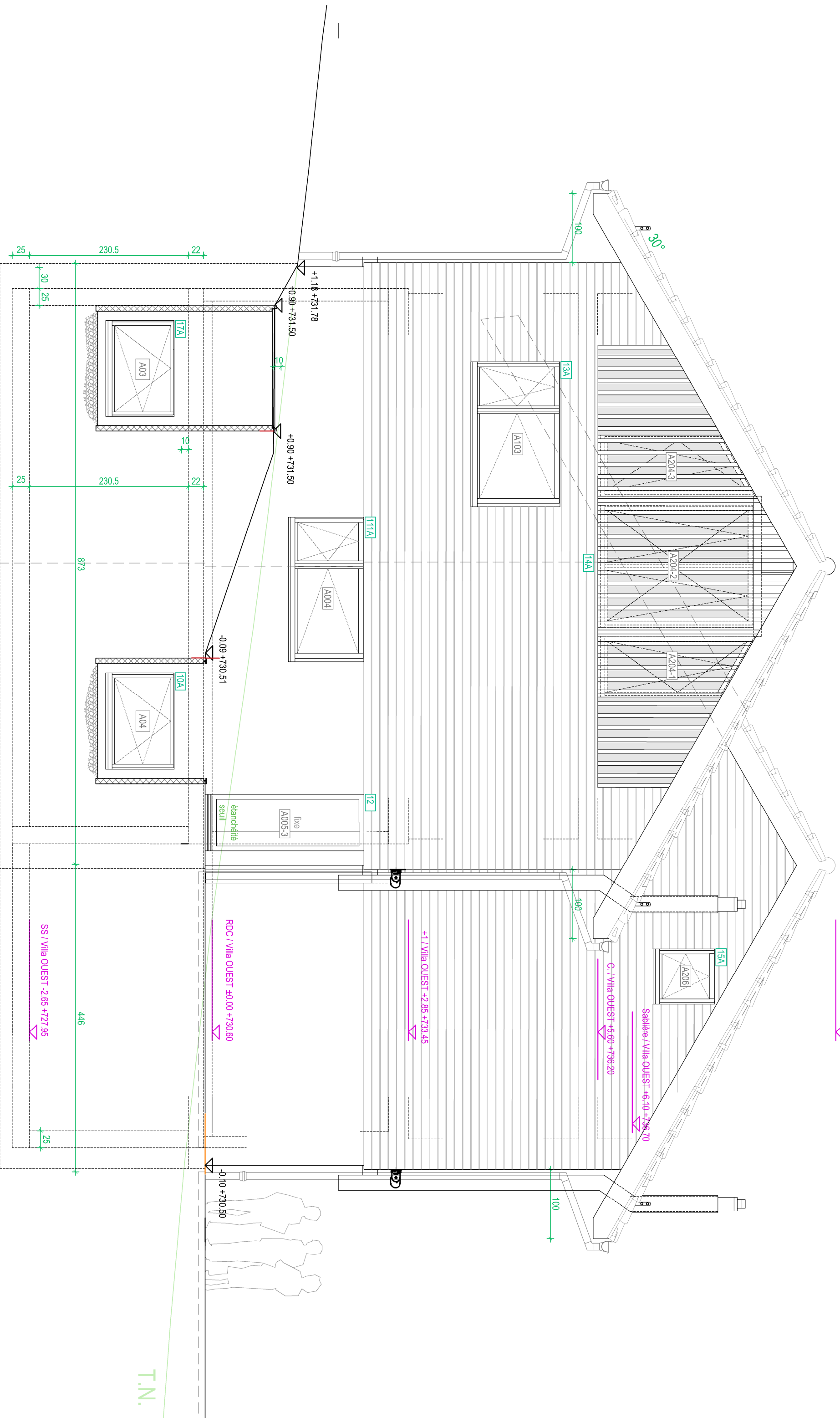

Construction de deux villas mitoyennes

Maitre d'ouvrage: Anne-Claude et Jacques Perrin

Parcelle n° 128 - Chemin des Planches - propriété de Mme Anne-Claude Perrin - 1066 Epalinges

EXECUTION

Echelle 1:50 / A3

date : 27.04.2021

Dessin : JB

Mise à jour : 09.03.2022

Villa A - ouest

Atelier d'architecture Mikulas Sarl, rue de Semsaes 16, 1613 Maracon - tél. 021 653 06 74 - info@mikulas.ch - www.mikulas.ch

Façade OUEST

203.31

T.N.