

Faïte / Villa OUEST +9.06 +739.66

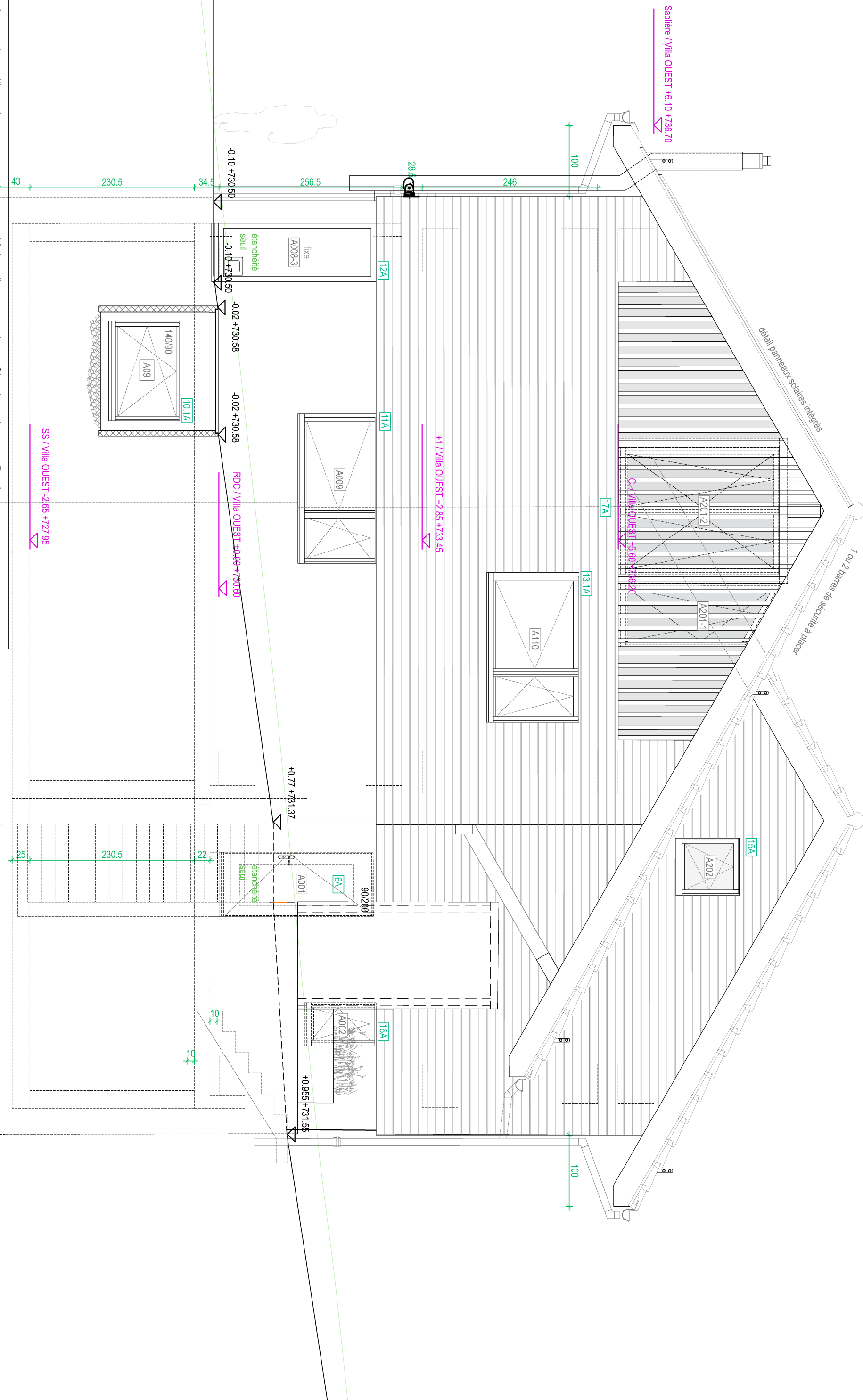

Construction de deux villas mitoyennes

Maitre d'ouvrage: Anne-Claude et Jacques Perrin

Parcelle n° 128 - Chemin des Planches - propriété de Mme Anne-Claude Perrin - 1066 Epalinges

Echelle 1:50 / A3 date : 27.04.2021 Dessin : JB Mise à jour : 09.03.2022 Villa A - ouest

Atelier d'architecture Mikulas Sarl, rue de Semssas 16, 1613 Maracon - tél. 021 653 06 74 - info@mikulas.ch - www.mikulas.ch Façade EST 203.32 EXECUTION