et aujourd'hui votre vie ?

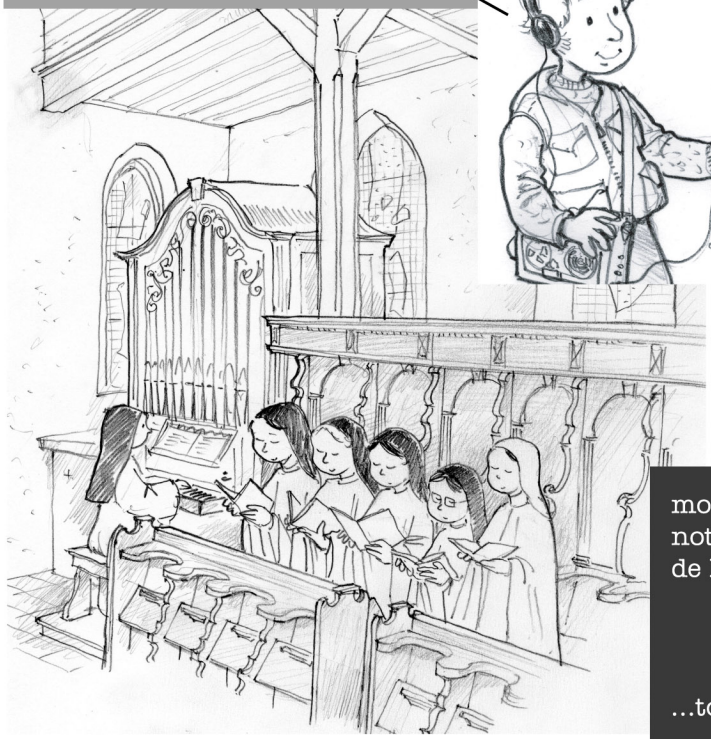

moniales contemplatives,
notre vie est une quête
de Dieu dans la prière...

...tout au long du jour :

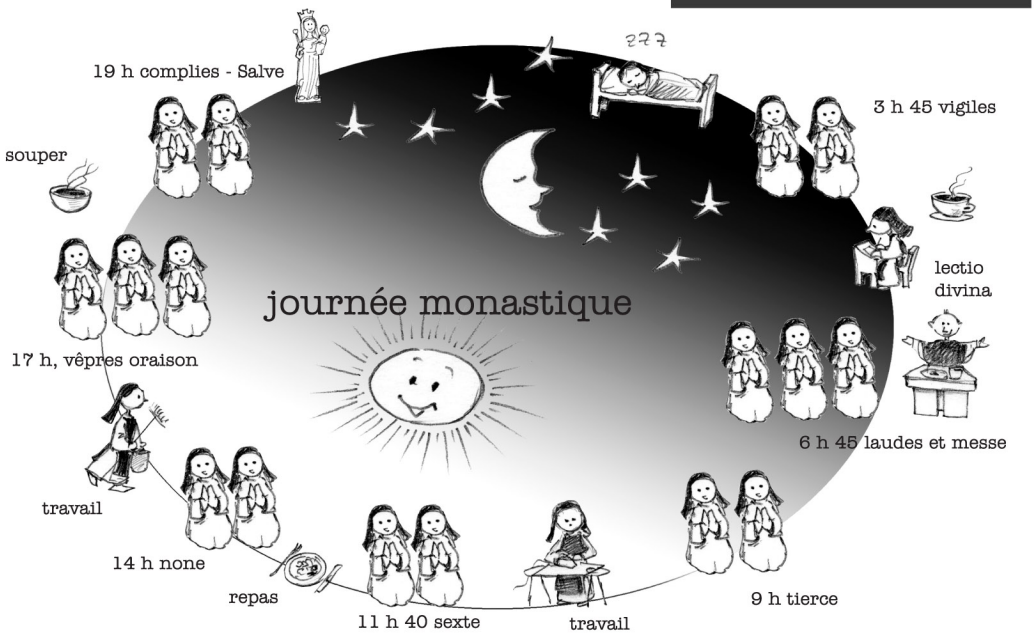

l'écoute
de la Parole
de Dieu :

Lectio Divina

travail
manuel :

de la maison,
atelier des
hosties,
jardin

Notre vie est
une vie de silence

de simplicité

de joie
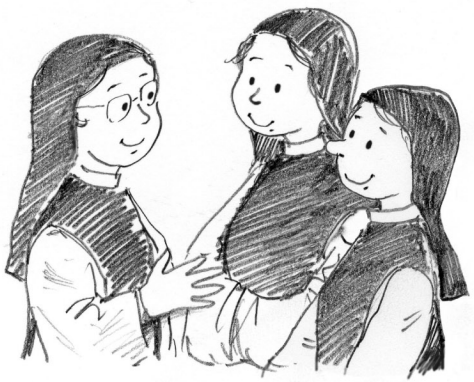
de partage fraternel